

Vecchia strada della Valcellina

Un percorso ricco di storia e di fascino

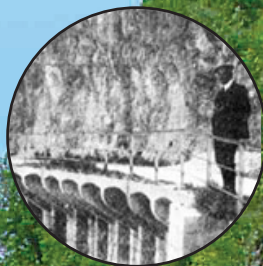

Comune di Barcis



Associazione PRO BARCIS



Valcellina Cooperativa

Barcis

LA FORRA Foto di Eugenio Cappena

APERTURA / ORARI

Maggio, giugno, luglio e settembre

> Sabato e domenica

Dal 21 luglio al 2 settembre

> Tutti i giorni

Orario

dalle 10.00 alle 18.00

(ultimo ingresso ore 17.00)

Tariffa: 3 euro/persona

Info e Biglietterie:

Località Ponte Antoi Barcis

e Località Molassa Andreis

Tel: +39 0427 87333

ATTENZIONE

L'apertura del percorso potrebbe subire variazioni e/o chiusure temporanee in condizioni meteo particolarmente avverse e/o per manutenzioni.



Agenzia Comunicare/Pn

Ponte Tibetano

sulla Forra del Cellina

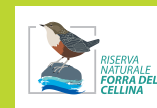

In sicurezza



alla scoperta dell'Androne carsico



Attraversamento in sicurezza del nuovo "Ponte Tibetano" lungo 55 mt sulla Forra del Cellina alla scoperta dell' Androne carsico

Biglietto
€3,00

(Escluso l'accesso alla Vecchia strada della Valcellina)

Ponte Tibetano

Biglietto *
€ 3,00



Il nuovo "Ponte Tibetano" sulla Forra del Cellina non è un parco giochi, ma è un percorso che permette di attraversare la Forra e di godere di una veduta unica dell'ambiente circostante e del canyon sottostante, ricco di fascino in una delle più belle e spettacolari Riserve Naturali del Friuli Venezia Giulia.

Le acque cristalline e i profondi canyons scavati nelle rocce rendono indimenticabile e incantevole questa esperienza. Oggi è meta di visitatori da ogni parte del mondo, curiosi di vedere con i propri occhi quei colori che si riflettono in un ambiente unico.

ATTRAVERSAMENTO COMPRESO DI ATTREZZATURA DI SICUREZZA

Il biglietto di ingresso al "Ponte Tibetano" comprende il noleggio dell'attrezzatura (imbragatura, ganci e casco), che vi permette in tutta sicurezza l'attraversamento, seguiti da personale addestrato e competente.

Dopo l'acquisto del biglietto è necessario un piccolo Briefing, presso il nuovo "Ponte Tibetano", con il personale addetto che vi fornirà utili informazioni di comportamento per l'attraversamento in tutta sicurezza.

L'apertura del percorso potrebbe subire variazioni e/o chiusure temporanee in condizioni meteo particolarmente avverse e per manutenzioni.



I BIGLIETTI SI ACQUISTANO ALL'INGRESSO DEL PONTE TIBETANO



* (Nel prezzo del biglietto non è compreso l'accesso alla Vecchia strada della Valcellina)

GIORNI DI APERTURA - ORARIO DALLE 10.00 ALLE 17.00

Maggio - Sabato e domenica

Giugno - Sabato e domenica

Luglio - Sabato e domenica

Dal 21 luglio al 2 settembre - Tutti i giorni

Settembre - Sabato e domenica

Ottobre - Domenica (meteo permettendo)

Per info e prenotazioni - Tel. 0427 - 76069



Valcellina Cooperativa
Via Roma, 1 - Barcis (Pn)

(possibilità di prenotare per gruppi)

Per info

IAT Barcis Tel. 0427-76300

Email: probarcis@barcis.fvg.it

Un altro scorcio da non perdere è quello che si gode dallo SKYWALK del Dint, passerella in acciaio sospesa nel vuoto al di sopra della forra. Per raggiungerla si percorre il facile Sentiero del Dint, lungo cui si trovano diversi punti panoramici molto belli su Barcis, sul lago e sul canyon.

Ingresso libero

L'Androne carsico e il Ponte Tibetano escursione con guida naturalistica

€ 13,00

(Compreso l'accesso alla Vecchia strada della Valcellina)



Oggi è possibile visitare le bellezze naturali della "Forra del Cellina" alla scoperta dell'Androne carsico grazie al nuovo "Ponte Tibetano". Un'esperta guida naturalistica vi accompagnerà a conoscere una delle più spettacolari Riserve Naturali del Friuli Venezia Giulia lungo un percorso della durata di circa 2 ore che parte dall'ingresso della Vecchia strada della Valcellina in località Ponte Antoi. L'attività prevede l'imbragatura dei partecipanti, la descrizione dell'attività, la presentazione della Forra e dei luoghi attraversati, il percorso fino all'Androne carsico e il rientro con l'attraversamento del "Ponte Tibetano". L'escursione vi permette di vivere un'esperienza unica nel suo genere.

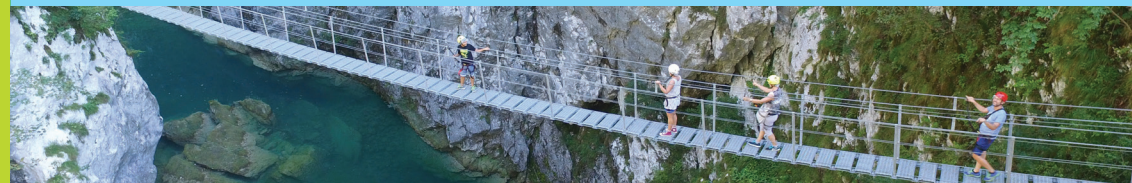

ESCURSIONE COMPRESA DI ATTREZZATURA DI SICUREZZA

Con l'escursione guidata è compreso il noleggio dell'attrezzatura (imbragatura, ganci e casco), che vi permette in tutta sicurezza il percorso all'interno della Forra e l'attraversamento del Ponte Tibetano



PARTENZE ORE 10.00 E ORE 14,30 (escursione di 2 ore circa)

Giugno - Sabato e domenica

Luglio - Sabato e domenica

Agosto - Tutti i giorni

Settembre - Sabato e domenica

Per info e prenotazioni Cell. 333 6310707



Associazione Guide Dolomiti Friulane
Via Roma, 3
Cimolais (Pn)

(Escursione per gruppi con minimo 10 persone max 20)

I BIGLIETTI SI ACQUISTANO all'ingresso Vecchia strada della Valcellina - Ponte Antoi

Biglietto

Per info

IAT Barcis Tel. 0427-76300

Email: probarcis@barcis.fvg.it

Per info e prenotazioni - Tel. 0427 - 76069



Valcellina Cooperativa Via Roma, 1 - Barcis (Pn)